



Istituto Comprensivo "Nelson Mandela"
Largo Partigiani d'Italia n. 2
26013 CREMA
Tel. 0373202898 - Fax 0373204530
PEC cric82600v@pec.istruzione.it
e-mail cric82600v@istruzione.it – Sito web iccrema3.gov.it



Circ. 70

Crema, 17/11/2017

1

Ai genitori degli alunni futuri iscritti
alle scuole dell'infanzia, primarie
e secondarie di 1° grado per l'a.s. 2018/19

Al personale docente e ATA
dell'I.C. "Nelson Mandela"

Al Comune di Crema
Ufficio Scuola

A tutti gli interessati

Oggetto: giornate aperte I.C. "Nelson Mandela" - a.s. 2017/18.

Le date delle **giornate aperte** in cui verrà presentato il progetto formativo dell'I.C. "Nelson Mandela" in vista dell'apertura delle **iscrizioni all'a.s. 2017/18** sono le seguenti:

1) Scuole dell'Infanzia "Braguti" e "Curtatone", giovedì 11/01/2018:

- "Braguti": ore 16,30 – 17,30;

- "Curtatone": ore 17,30 – 18,30;



Istituto Comprensivo "Nelson Mandela"
Largo Partigiani d'Italia n. 2
26013 CREMA
Tel. 0373202898 - Fax 0373204530
PEC cric82600v@pec.istruzione.it
e-mail cric82600v@istruzione.it – Sito web iccrema3.gov.it



2) Scuole primarie "Braguti" e "Crema Nuova": giovedì 18 gennaio 2018, ore 16,30 - 18,30;

2

3) Scuola Media "A. Galmozzi", sabato 13/01/2018, ore 9 - 12:

- ore 9 e ore 10,30 (sede centrale): apertura a cura delle classi dell'indirizzo musicale e presentazioni dell'offerta formativa da parte del dirigente scolastico e dei docenti;
- dalle ore 9 alle ore 12: visita della sede centrale e del nuovo 'Atelier creativo' della sede staccata, con lezioni aperte e laboratori a cura di alunni e docenti.

Cordiali saluti,

Paolo Carbone

Dirigente Scolastico I.C. "Nelson Mandela"

Firma autografa sostituita con indicazione a stampa del nominativo del soggetto responsabile ai sensi del D. L.vo n° 39/1993, art. 3, comma 2.

Progetti

- Accoglienza
- Intercultura e alfabetizzazione
- Ricorrenze e tradizioni
- Natura e ritmi del tempo
- Educazione alla cittadinanza e alla legalità
- Educazione stradale e ambientale
- Continuità educativa tra le scuole di diverso grado
- Attività motoria
- Attività espressive
- Potenziamento lingua inglese



Istituto Comprensivo "Nelson Mandela"
Largo Partigiani d'Italia 2
26013, Crema (CR)
Tel. 0373202898 - Fax. 0373204530
Sito web: iccrema3.gov.it

Dirigente Scolastico Paolo Carbone

**Istituto Comprensivo
"Nelson Mandela"**
Scuole dell'Infanzia
"Braguti" e "Curtatone"

*"L'educazione è l'arma
più potente per cambiare
il mondo"*



OPEN DAY
Giovedì 11 gennaio
2018

Braguti ore 16.30 – 17.30
Curtatone ore 17.30 - 18.30

La nostra proposta formativa

- Accoglienza e integrazione di tutti I bambini
- Progettazione attenta ai bisogni e alle capacità dei singoli
- Valorizzazione delle diversità, prevenzione e gestione del disagio
- Attenzione alla relazione per promuovere il benessere di tutti
- Collaborazione scuola – famiglia per condividere intenti e strategie educative
- Collaborazione con il territorio (Asl, Polizia locale, Associazioni)



ORARIO:
dal lunedì al venerdì
ore 8.15 – 16.15

SERVIZI in collaborazione
con il Comune di Crema:

pre-orario ore 7.30-8.15
post-orario ore 16.15-18.00

mensa

CONTATTI:
“Braguti”
tel. 0373 200403
“Curtatone”
tel. 0373202954

Attività in sezione

- con il gruppo intero
- a piccoli gruppi
- interventi individualizzati

Attività in intersezione

- a gruppi di sezioni miste

Organizzazione di momenti comuni

- con tutte le sezioni riunite

Intervento di esperti

- Progetto di psicomotricità per I bambini di 3-4-5 anni
- Approccio alla musica per i bambini di 4-5 anni
- Approccio alla lingua inglese per i bambini di 5 anni



La nostra progettazione
è interdisciplinare, coerente,
flessibile ed adeguabile
al bisogno di ciascun alunno

Progetti educativi

- Accoglienza e inclusione
- Continuità
- Intercultura
- Ambiente
- Tecnologie dell'informazione e della comunicazione (TIC)
- Ed. motoria e sportiva
- Potenziamento inglese
- Lettura
- Attività espressivo –
teatrali

Strumenti didattici

- Lim - Laboratori
- Serra e orto botanico



Istituto Comprensivo "Nelson Mandela"

Scuole Primarie
"Braguti" e "Crema Nuova"

*"L'educazione è l'arma
più potente per cambiare
il mondo"*



OPEN DAY
Giovedì 18 gennaio
2018
ore 16.30-18.30

Istituto Comprensivo "Nelson Mandela"

Largo Partigiani d'Italia 2
26013, Crema (CR)
Tel. 0373202898 - Fax. 0373204530
Sito web: iccrema3.gov.it

Dirigente Scolastico Paolo Carbone

La nostra proposta formativa

Il bambino al centro dell' attenzione...

- Crescere, maturare, apprendere in un ambiente accogliente, attento alle capacità e alle sensibilità di ognuno
- Accrescere il rispetto di sé e degli altri
- Acquisire consapevolezza del valore e delle pari dignità di tutte le culture
- Apprendere per competenze attraverso le dimensioni emotiva e affettiva nella continuità dei vari gradi di scuola



Che cosa privilegiamo.....

- Partecipazione attiva dei bambini al proprio percorso di apprendimento
- Rapporto e collaborazione scuola, famiglia, territorio (reti di scuole, enti locali, associazioni)

Scuola "Braguti"

ORARIO: Modello a tempo pieno
(40 ore settimanali)
dal lunedì al venerdì ore 8.15 – 16.15

SERVIZI (in collaborazione
con il Comune di Crema):

Pre-scuola/Post-scuola/Mensa
(con insegnanti di classe)/Trasporto
zona Università, S. Stefano, Mosi

LABORATORI musicali e artistici in orario
extrascolastico in collaborazione
con le associazioni del territorio

CONTATTI: tel. 0373 204491



Scuola "Crema Nuova"

ORARIO: dal lunedì al venerdì
ore 8.30 – 12.30 e 14.00 – 16.00

SERVIZI (in collaborazione
con il Comune di Crema):
Pre-scuola/Post-scuola/Mensa
facoltativa (con insegnanti di classe)/
Trasporto zona Università, S. Stefano,
Mosi

LABORATORI musicali e artistici in
orario extrascolastico
in collaborazione con le associazioni
del territorio (il plesso è SEDE di
'CIVIC CENTER')

CONTATTI: tel. 0373 201062

Progetti Strumenti Strutture

Progetti: Piano Nazionale Scuola Digitale (PNSD), Tecnologie dell'informazione e della comunicazione (TIC), Orientamento, Inclusione, Cittadinanza e legalità, Salute e benessere, Ambiente ed ecologia, Musica, Espressività, Sport e azione

Nuovi ambienti di apprendimento:
Aula multimediale 3.0
Atelier creativo

LIM e collegamento internet con 'fibra ottica' in ogni classe

Didattica integrata con la 'nuvola' di Google

Studio assistito/metodo di studio: una risposta alle famiglie che lavorano

Potenziamento lingue straniere
Approfondimenti madrelingua inglese

Servizi di mensa interna e pranzo assistito

Palestra interna

Ampio giardino con aula all'aperto

Viaggi di istruzione e visite guidate



Istituto Comprensivo "Nelson Mandela"
Largo Partigiani d'Italia 2
26013, Crema (CR)
Tel. 0373202898 - Fax. 0373204530
Sito web: iccrema3.gov.it

Dirigente Scolastico Paolo Carbone

Istituto Comprensivo
"Nelson Mandela"

Scuola Secondaria di I Grado
"A. Galmozzi"

OPEN DAY
sabato
13 gennaio 2018

ore 9 e ore 10,30 (sede centrale):
apertura a cura delle classi
dell'indirizzo musicale
e presentazioni dell'offerta
formativa da parte del dirigente
scolastico e dei docenti

dalle ore 9 alle ore 12:
visita della sede centrale e del
nuovo 'Atelier creativo' della sede
staccata, con lezioni aperte e
laboratori a cura di alunni e docenti



*"L'educazione è l'arma più potente
per cambiare il mondo"*

La nostra proposta formativa

- Star bene a scuola e personalizzazione dell'apprendimento: accoglienza e inclusione per permettere agli alunni di apprendere in un ambiente sereno e favorevole 'a misura di ciascuno'
- Percorsi per la valorizzazione delle eccellenze in ambito disciplinare e di recupero delle difficoltà
- Ampia scelta per i corsi di seconda lingua straniera: Francese, Spagnolo e Tedesco
- Didattica mirata all'orientamento e alla costruzione del proprio 'progetto di vita'
- Attuazione di percorsi didattici, anche interdisciplinari e con forme di alternanza scuola-lavoro, in rete con istituti di istruzione superiore, università ed enti pubblici e privati
- Collaborazione efficace tra Scuola, Famiglia e Territorio



L'organizzazione del tempo scuola



Tempo Normale

MATTINO
da LUN a VEN
8.00 – 13.30

**MENSA
INTERNA**

Rientro
obbligatorio
(potenziamento di
italiano/matematica)
14.30 - 16.00

Tempo Prolungato

MATTINO
da LUN a VEN
8.00 – 13.30

**MENSA
INTERNA**

Rientro
obbligatorio
(potenziamento di
italiano/matematica)
14.30 - 16.00

Indirizzo Musicale

MATTINO
da LUN a VEN
8.00 – 13.30

**MENSA
INTERNA**

Rientro
obbligatorio
(potenziamento di
italiano/matematica)
14.30 - 16.00

Dall'a.s. 2014/15 la Scuola "A. Galmozzi" ha avviato l'indirizzo musicale.

Gli alunni svolgono tre ore settimanali in più destinate alle lezioni di strumento (individuali e per piccoli gruppi), alle attività di musica di insieme, alla teoria e lettura della musica.

Strumenti attivati: pianoforte, chitarra, clarinetto e percussioni.

CORSI POMERIDIANI OPZIONALI CURRICOLARI

Pratica sportiva	Teatro
Atelier creativo	Sound-beam
Tecniche artistiche	Strumento musicale
Fotografia	Coro
Robotica	Scienze e natura
Informatica	Orto e serra
Fumetto	Potenziamento di inglese
Giornalino	KET CLIL
Terza lingua: tedesco, francese, spagnolo	Help (recupero disciplinare)
Studio assistito	Latino

Corso
opzionale
curricolare
14.30 - 16.00

Corso
opzionale
curricolare
14.30 - 16.00

Musica di
insieme
14.20 – 16.10

1 ora di
strumento



ISTITUTO COMPRENSIVO
"NELSON MANDELA"

Scuole dell'Infanzia "Braguti" e "Curtatone"

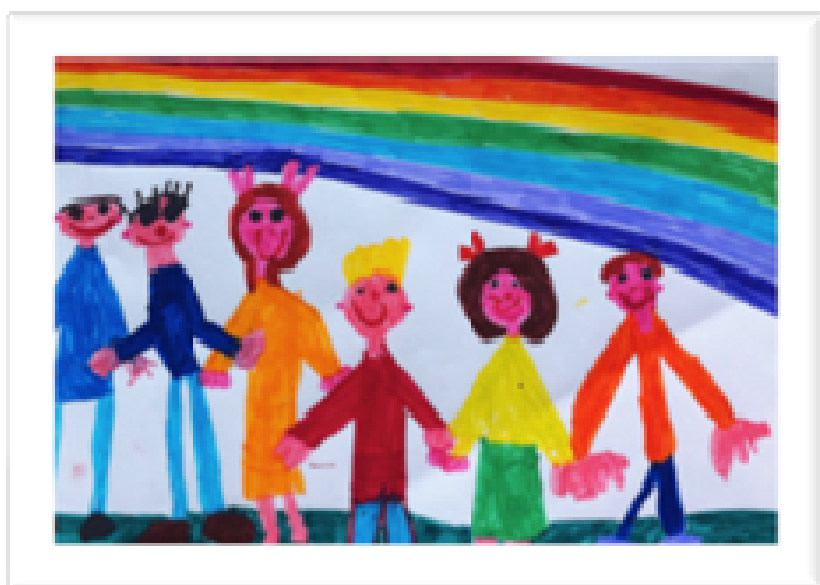

Giovedì
11 Gennaio 2018

O
P
E
N

D
A
Y

"Braguti" ore 16,30 - 17,30

"Curtatone" ore 17.30 - 18.30

INFO

tel. 0373202898

sito web:
iccrema3.gov.it

ISTITUTO COMPRENSIVO
"NELSON MANDELA"

Scuole Primarie "Braguti" e "Crema Nuova"



Giovedì
18 Gennaio 2018
ore 16.30-18.30

O
P
E
N

D
A
Y

INFO

tel. 0373202898

sito web:
iccrema3.gov.it

**ISTITUTO COMPRENSIVO
"NELSON MANDELA"**

**Scuola Secondaria di Primo Grado
"A. GALMOZZI"**



Sabato 13 gennaio 2018

**ore 9 e ore 10,30 (sede centrale):
apertura a cura delle classi dell'indirizzo
musicale**

**e presentazioni dell'offerta formativa da
parte del dirigente scolastico e dei docenti**

**O
P
E
N**

**D
A
Y**

INFO

tel. 0373202898

**sito web:
iccrema3.gov.it**

**dalle ore 9: visita della sede centrale e del
nuovo 'Atelier creativo' della sede staccata,
con lezioni aperte e laboratori a cura di
alunni e docenti**